

Installation des Netzwerkdruckers

unter Windows XP

Für das Drucken im Wohnheim wird die Installation des NOVELL-CLIENTs vorausgesetzt.

ACHTUNG!

Es wird darauf hingewiesen, dass bei Windows XP der Novell-Client die Benutzeranmeldung von Windows übernimmt. D.h. es erscheint der gleiche Anmeldebildschirm wie bei den Rechnern im CIP-Pool.

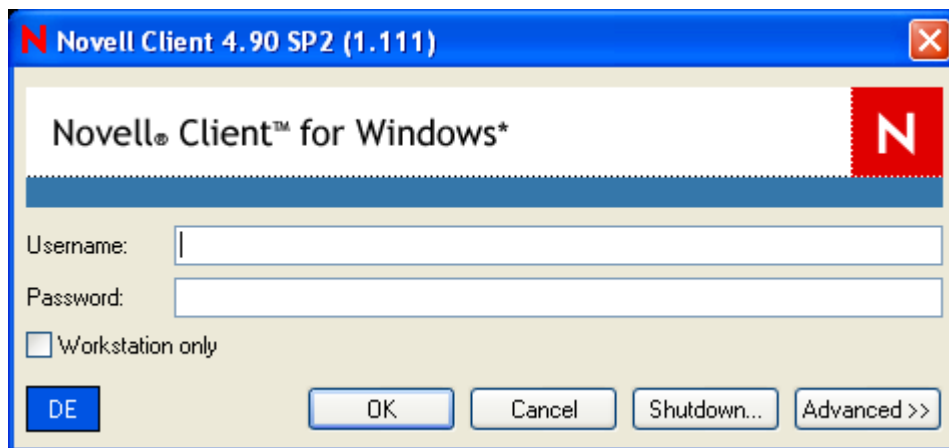

1. Installation des NOVELL-CLIENT

Auf unserer Homepage www.hiltnerheim.de findet ihr unter „Heimleben“ -> „Netzwerkdrucker“ einen Link zum Download des Novell-Clients.

Die Installation an sich ist selbsterklärend – die wichtigsten Dialoge werden nachfolgend aufgeführt.

Kontrolliert, dass „Direkte Verbindung mit dem Datennetz der Uni“ ausgewählt ist.

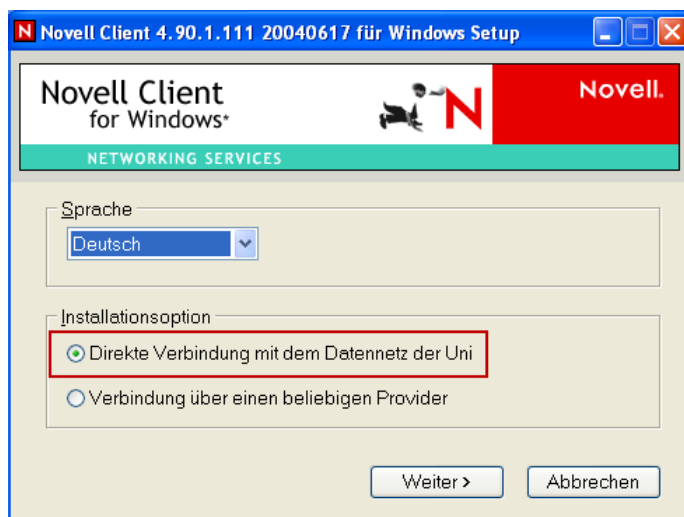

Auswahl Installationsoption: Standardinstallation

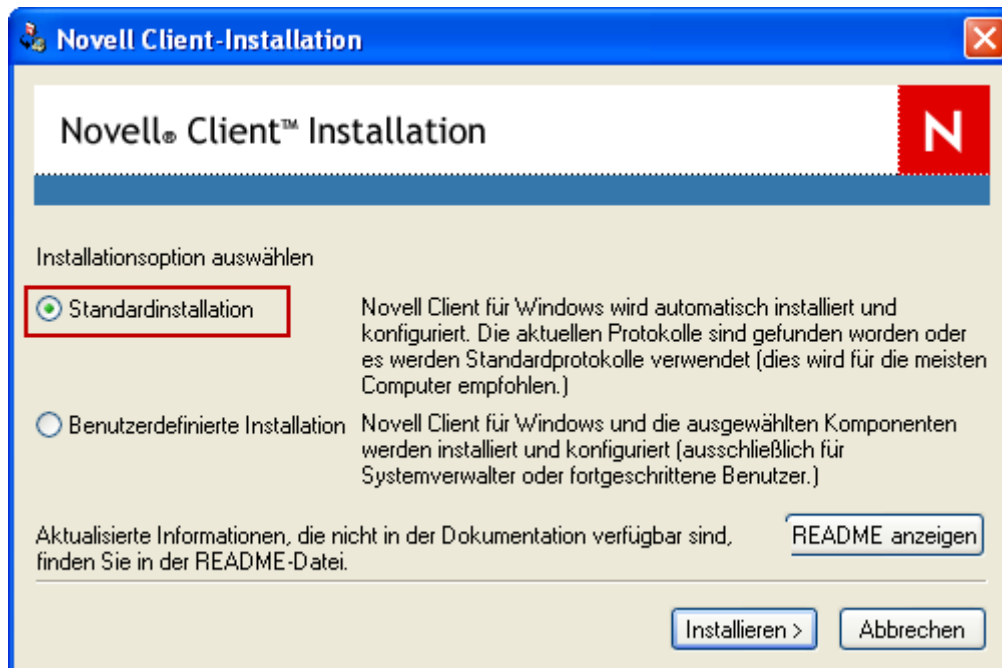

Zum Abschluss der Installation müsst ihr einen Neustart durchführen

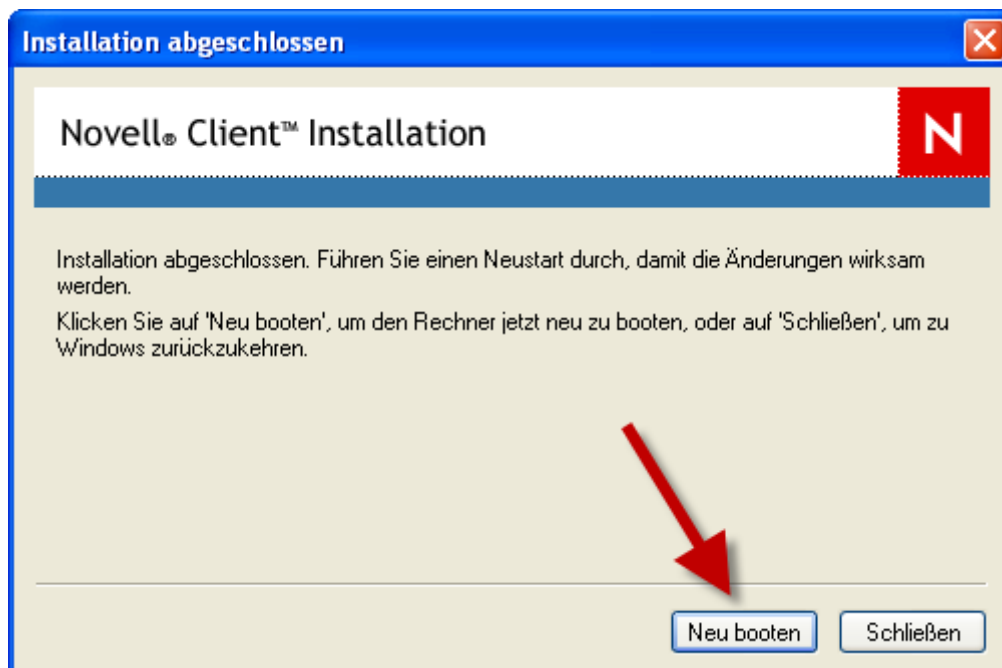

2. Anmeldung

Der Novell Client hat die Windows Anmeldung übernommen und es erscheint der Anmeldedialog von Novell.

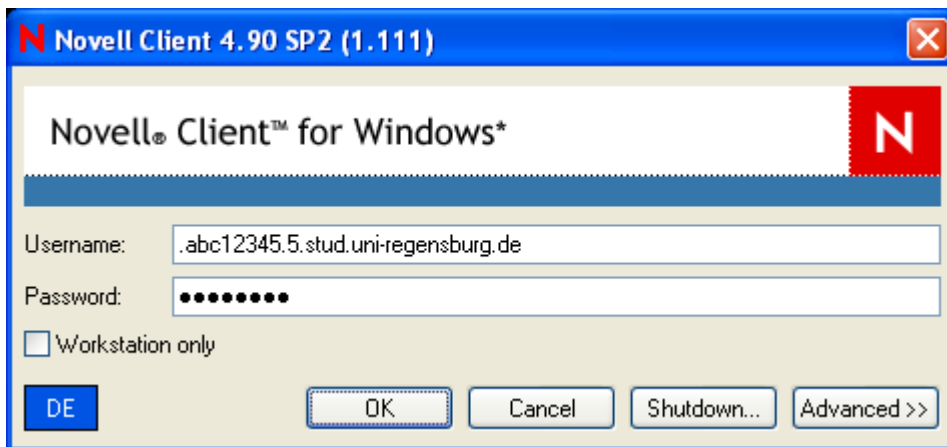

Die Anmeldung erfolgt mit der langen NDS-Kennung.

Achtet dabei auf den Punkt am Anfang!

Login für Uni-Studenten: .abc12345.5.stud.uni-regensburg.de

Login für HS-Studenten: .abc12345.5.stud.fh-regensburg.de

(ersetzt abc12345.5 mit den eigenen NDS-Namen!)

Nach erfolgreicher Anmeldung am Uni-Netzwerk müsst ihr euch an euren lokalen Computer noch anmelden. **Klappt die Anmeldung am Uni-Netzwerk nicht** und Novell bringt einen Fehler, so meldet euch nur lokal an und kontrolliert eure Einstellung in der Firewall. Dem Novell-Client muss der Zugang zum Internet gewährt werden.

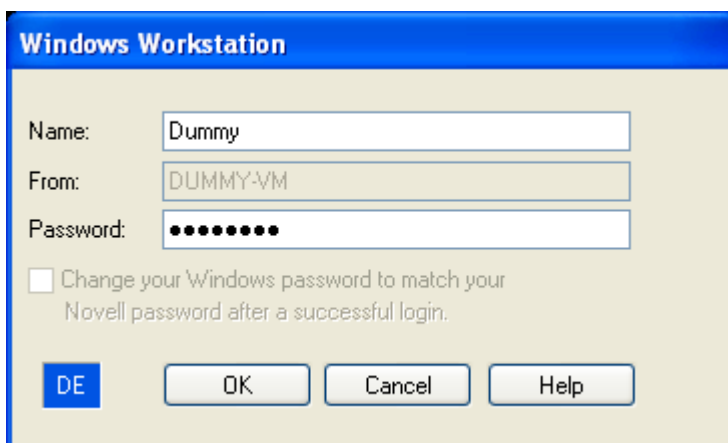

TIPP: Ändern Sie ihr Passwort für die Windows Anmeldung auf das Passwort vom NDS-Account. Danach wird dieser Dialog nicht mehr angezeigt und der Novell Client meldet sich automatisch am Windows an.

Danach erscheint der Novell Begrüßungsbildschirm. Dort erfährt ihr den aktuellen Kontostand des Druckerkontos.

3. Installation des Druckers

Die Druckerinstallation erfolgt über das Netzwerkdruckerinstallationstool.

Öffnet dazu folgenden Link und speichert das Programm „Netzwerkdruckerinstallation.exe“ auf eurem Computer ab.

<http://www-pc/systemsw/LTOOLS/Netzwerkdruckerinstallation.exe>

Im Netzwerkdruckerinstallationstool wählt ihr die Drucker-Kategorie „CIP Pool Drucker“ aus, sucht den Drucker „rcipprh“ in der Drucker-Liste, markiert ihn, aktiviert „Novell Queue“ und klickt auf „Netzwerkdrucker installieren“

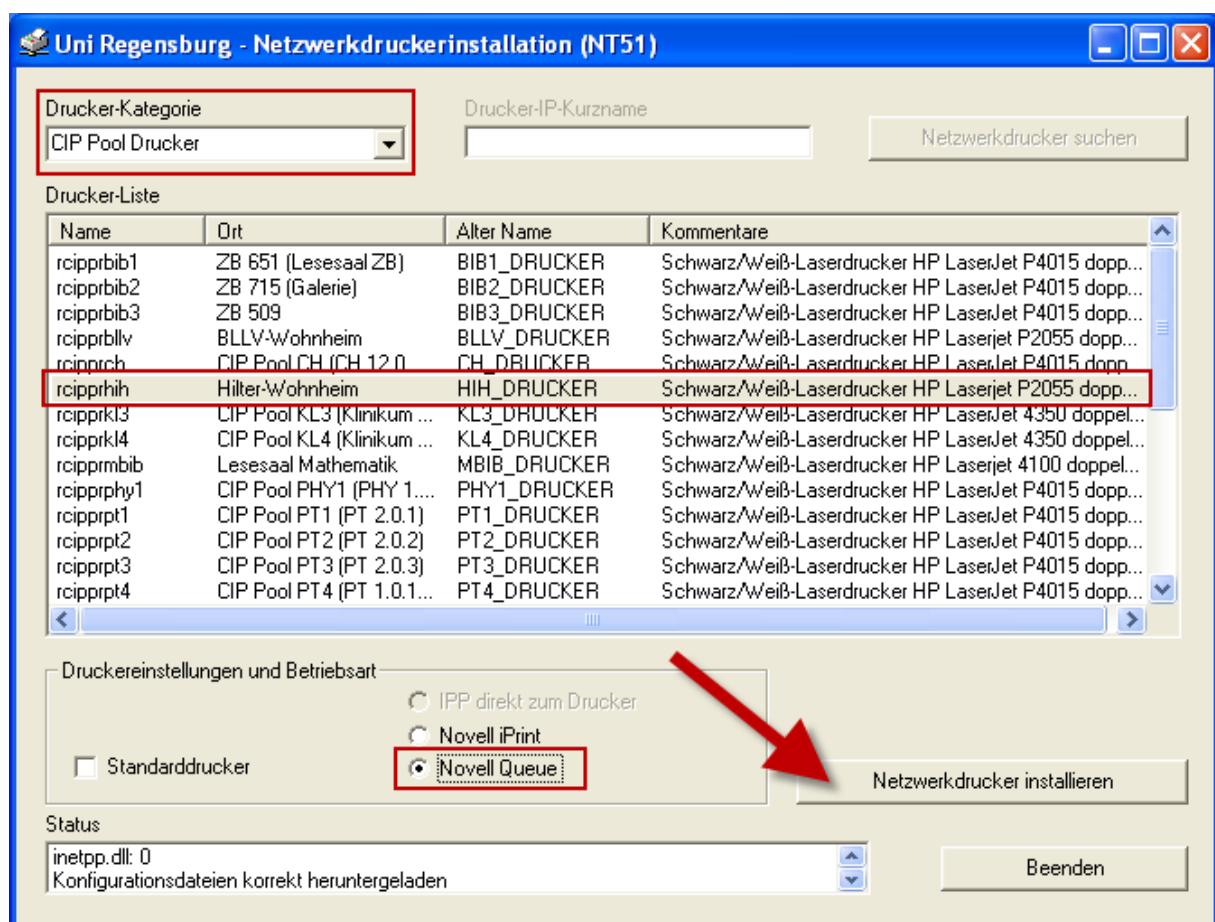

Die Installation kann einige Minuten in Anspruch nehmen.

Nach erfolgreicher Installation erscheint die „Druckerwarteschlange“ des Druckers.

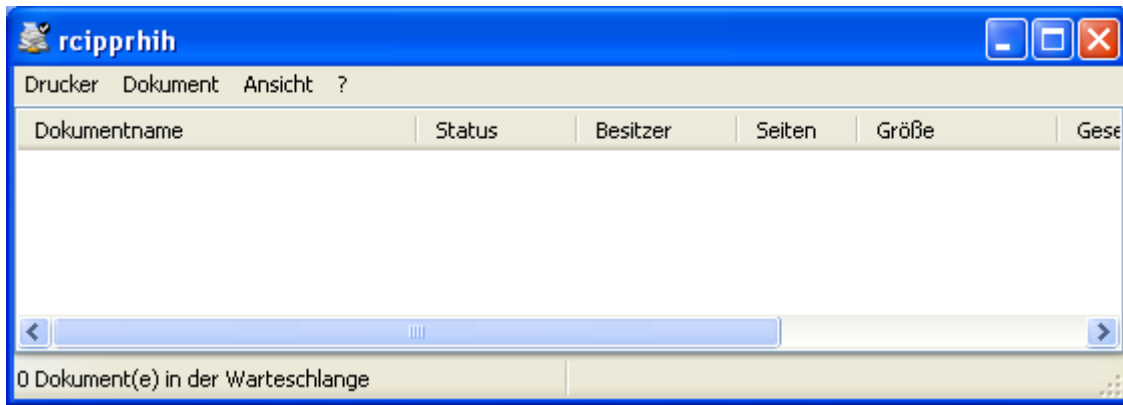

4. Anmeldung außerhalb des Uni-Netzes (lokale Anmeldung)

Außerhalb des Uni-Netzes (z.B. in eurem Heimnetzwerk zu Hause) könnt ihr euch nicht wie gewohnt am Novell Client anmelden. Es besteht keine Verbindung zum Uni-Netzwerk.

Um sich dennoch am Computer anzumelden, wählt im Novell-Anmelde-Dialog „Workstation only“ aus. Nun könnt ihr euch lokal mit eurem Benutzernamen und Passwort am Computer anmelden.

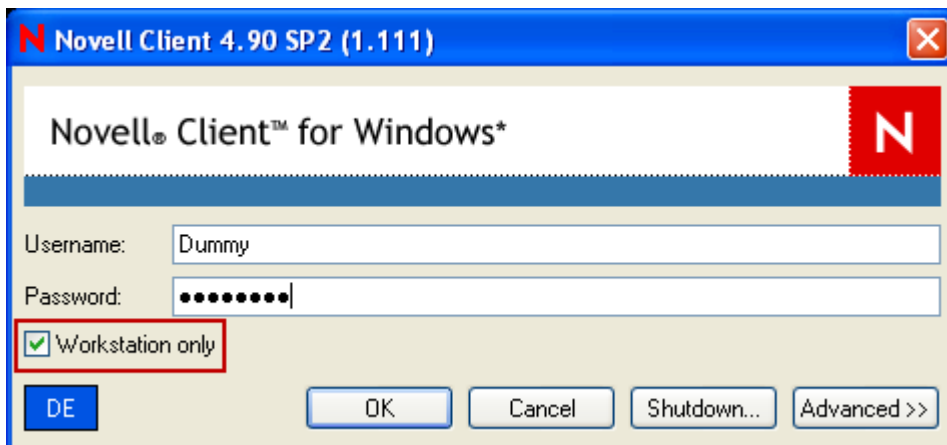

5. Nachträgliches Anmelden am Uni-Netz

Falls ihr euch generell nur lokal an euren Computer anmeldet, könnt ihr euch auch zu einem späteren Zeitpunkt am Uni-Netzwerk anmelden. **Das Drucken funktioniert nur nach einer erfolgreichen Anmeldung am Novell-Client.**

Im Infobereich (Symbole links neben der Uhr in der Taskleiste) findet ihr den Novell-Client (ein rotes „N“). Falls das Symbol nicht da ist, so klickt auf „^“ um die ausgeblendet Symbole anzeigen zu lassen.

Rechtsklick auf den Novell Client und „Novell-Anmeldung...“ wählen.



Es erscheint der bekannte Novell-Anmelde-Dialog

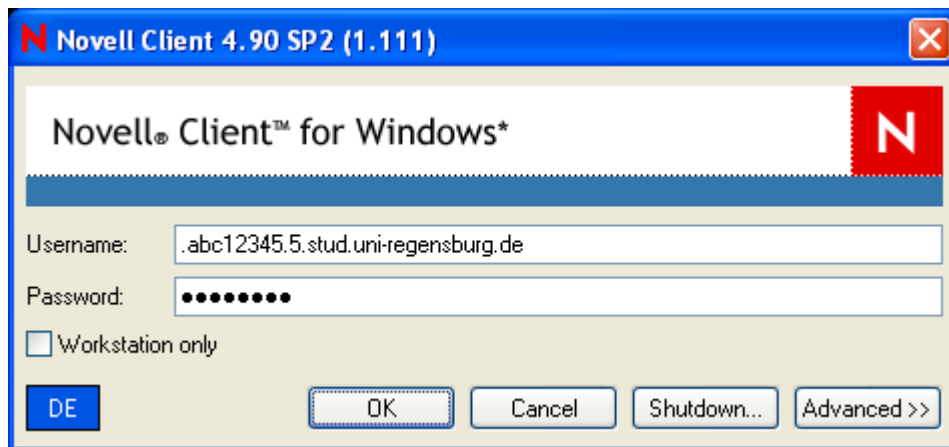

Probleme mit dem Drucker (Papierstau, Toner leer, etc.) bitte umgehend beim Computertutor melden.

Papier gibt es in der Verwaltung!